

PROGETTO: la fauna selvatica nella valorizzazione delle risorse naturali e della biodiversità

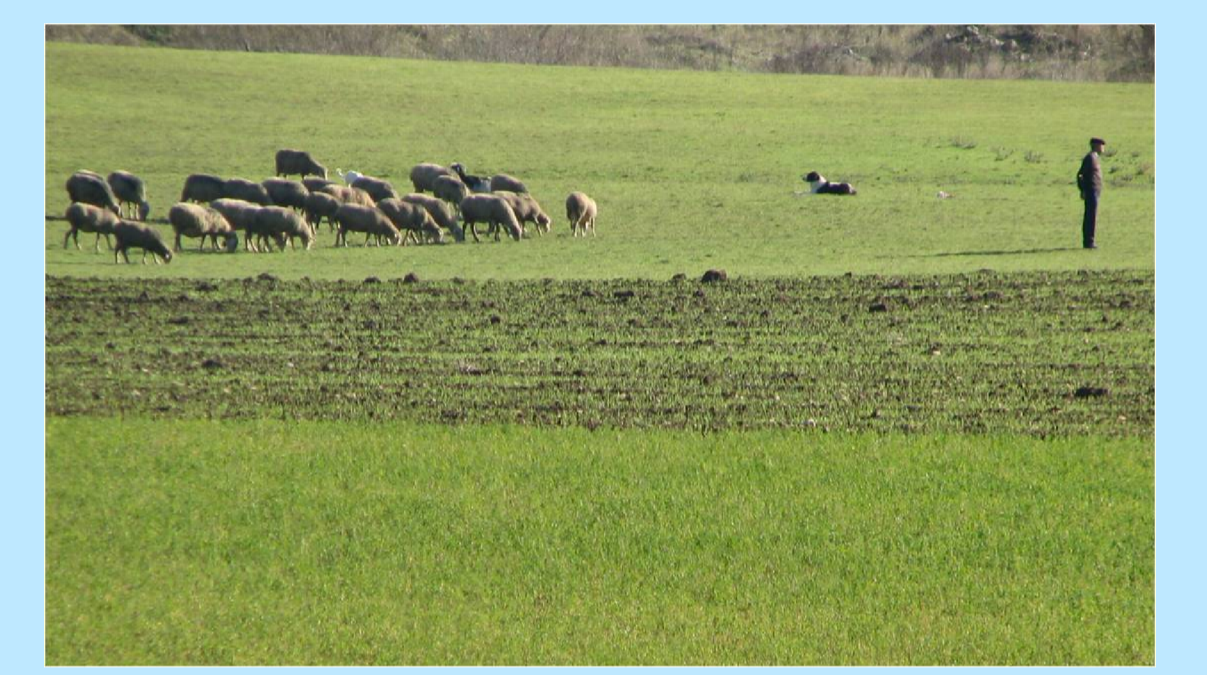

Classi di valore agricolo nel SIC di Gravine di Matera (IT9220135)

SCALA 1:25.000



Legenda

- Confini comunali
- Confini aree SIC
- Aree prive di Valore Agricolo
- Basso Valore Agricolo
- Medio Valore Agricolo
- Alto Valore Agricolo

Gruppo di lavoro:

Responsabile scientifico del progetto:
Prof. Severino Romano

Gruppo di progetto:
Dr. Mario Cozzi
Dr. Francesco Di Napoli
Dr. Paolo Giglio

MIGLIONICO